# Stockliste Zierfisch Zentrum Austria 25.1.2024

**Die Preise können variieren und wir können nicht garantieren, dass die Tiere vorrätig sind.**
**Versand in der ganzen EU möglich.**
**Alle Angaben sind ohne Gewähr.**

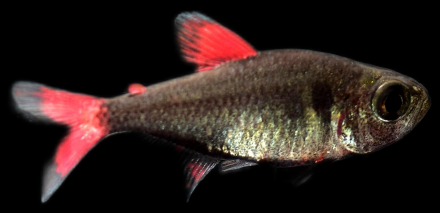

## Special Angebot solange der Vorrat reicht!

**Pseudacanthicus pirarara L25 S statt €119,- jetzt €99,-**
**Pseudacanthicus spec Thyphoon LDA 105 S statt €289,- jetzt um €249,-**
**Crenicichla tedybaguassu statt €399,- Stk jetzt 4er Gruppe um €1200,-**
**Crenicichla rosemariae XL statt € 1490,- jetzt €599,-**
**Corydoras zawadzkii statt €299,- Stk jetzt um €250,-**
**Corydoras spec „Goldbar“ statt €499,- Stk jetzt 3er Gruppe um €1000,-**

## Angebote solange der Vorrat reicht!

| | |
|---|---|
| Yaoshania pachychilius statt 14,9 | € 9,90 |
| Barilius pulchellus ab 10 Stk €19,9 | € 19,90 |
| L-144 ab 3 Tiere | € 8,90 |
| Corydoras nanus statt € 5.90 | € 4,90 |
| Erythrocharax altipinnis statt € 48.90 | € 39,90 |
| Caridina japonica XL ab 15 Tieren statt 7,9 | € 6,90 |
| Caridina japonica M ab 15 Tieren statt € 4.20 | € 3,90 |
| Hyphessobrycon sp. 'infernalis' statt € 43.90 | € 39,90 |
| Hyphessobrycon epicharis statt € 49.90 | € 39,90 |
| Hyphessobrycon negodagua ab 10 Tieren statt € 12.90 | € 9,90 |
| Hypselecara coryphaenoides statt € 78.90 | € 69,90 |
| Hasemania nana ab 10 Tieren statt € 2.50 | € 2,00 |
| Hemigrammus erythrozonus ab 10 Tieren statt € 1.90 | € 1,50 |
| Hemiancistrus subviridis 'L200 Low Fin' ab 6 Tieren statt € 34.90 | € 29,90 |
| Hypancistrus contradens ab 6 Tieren statt € 42.90 | € 39,90 |
| Pseudohemiodon apithanos ab 6 Tieren statt € 99.- | € 89,90 |
| Pseudohemiodon sp. 'chameleon' M statt € 163.90 | € 129,00 |
| Moenkhausia rubra 10 Tiere statt € 350.00 | € 150,00 |
| Wertheimeria maculata statt € 273.90 | € 190,00 |
| Puntius tetrazona 'green' statt € 2.90 | € 2,40 |
| Hyphessobrycon cyanotaenia (lapis yellow) ab 5 Tieren statt € 16.50 | € 12,90 |
| Neolamprologus brichardi 6-10 cm statt € 8.90 | € 5,90 |

| | |
|---|---|
| **5 Pflanzen aus unseren Aktionsbecken** | **€ 19,90** |
| **JBL AutoFood Black statt € 49.94** | **€ 39,90** |
| **JBL Artemio Set statt € 61.95** | **€ 49,95** |

| **Süd- und Mittelamerikanische Welse** | |
|---|---|
| *Harnischwelse* | |
| Ancistomus cf. sabaji ‚L124' L | € 59,90 |
| Ancistrus claro | € 53,90 |
| Ancistrus sp. 'code de pozuzo' | € 24,90 |
| Ancistrus sp „L107“ L-XL | € 59,90 |
| Ancistrus sp. 'L144' | € 10,90 |
| Ancistrus sp. `L-183` | € 24,90 |
| Ancistrus sp. 'L267' | € 89,90 |
| Ancistrus sp. 'gold' | € 14,90 |
| Ancistrus sp. 'super-red' | € 12,90 |
| Baryancistrus beggini 'L239' | € 42,90 |
| Baryancistrus demantoides 'L200 High Fin' | € 36,90 |
| Baryancistrus sp. 'L142' | € 71,50 |
| Farlowella acus | € 17,90 |
| Harttia trombetensis | € 99,00 |
| Hemiancistrus sp. 'L128' L | € 87,90 |
| Hemiancistrus sp. 'L476' | € 59,90 |
| Hemiancistrus subviridis 'L200 Low Fin' | € 34,90 |
| Hemiloricaria teffeana Einzeltier | € 97,90 |
| Hypancistrus contradens M | € 42,90 |
| Hypancistrus contradens L | € 65,90 |
| Hypancistrus furunculus 'L199' XL | € 54,90 |
| Hypancistrus sp. ‚Brasilien' | € 49,50 |
| Hypancistrus sp. 'L066' | € 80,50 |
| Hypancistrus sp. 'L260' | € 49,90 |
| Hypancistrus sp. 'L262' | € 47,50 |
| Hypancistrus sp. 'L270' | € 65,90 |
| Hypancistrus sp. 'L297' M | € 141,90 |
| Hypancistrus sp. 'L297' L | € 163,90 |
| Hypancistrus sp. 'L399' | € 99,00 |
| Hypancistrus sp. 'L400' | € 99,00 |
| Hypancistrus sp. 'L401' Selektion | € 65,90 |
| Hypancistrus sp. 'L470' | € 99,00 |
| Hypostomus careopinnatus | € 42,90 |
| Hypostomus sertanejo S | € 42,90 |
| Hypostomus sp. 'LDA010' | € 87,90 |
| Lamontichthys llanero | € 28,90 |
| Lasiancistrus sp. 'rio Mazan' | € 47,50 |
| Leliella sp. 'red' L | € 15,90 |
| Leporacanthicus heterodon M | € 52,90 |
| Leporacanthicus joselimai 'L264' | € 98,90 |
| Leporacanthicus spec. „snow Storm“ | € 149,90 |
| Leporacanthicus triactis 'L091' M | € 50,50 |
| Leporacanthicus sp. 'L294' | € 196,90 |
| Lithoxancistrus orinoco 'L126' | € 43,90 |
| Loricaria sp. 'rio Atabapo' M | € 28,90 |
| Loricaria sp. 'rio Atabapo' L | € 36,90 |
| Nannoptopoma sternoptychum | € 21,90 |
| Megalancistus paruanus L234 S | € 119,00 |
| Otocinchlus cf affinis | € 4,50 |

| | |
|---|---|
| Oligancistrus zuanoni 'L354' | € 93,50 |
| Panaqolus albivermis ,L204' M | € 39,90 |
| Panaqolus albivermis 'L204' L-XL | € 53,90 |
| Panaqolus maccus 'L162' | € 14,90 |
| Panaqolus claustellifer,L306‘ L | € 49,90 |
| Panaqolus sp. 'L397' XL | € 75,90 |
| Panaqolus sp. 'L403' | € 39,90 |
| Panaqolus sp. ,L453' M | € 89,90 |
| Panaqolus sp. 'rio Moa' L469 | € 174,90 |
| Parancistrus sp. 'araguari / LDA046' L-XL | € 99,00 |
| Peckoltia sp. 'Manaus' | € 86,90 |
| Peckoltia sp. 'L080' | € 42,90 |
| Peckoltia sp. 'L265' | € 49,90 |
| Pseudacanthicus pirarara L25 S | € 119,00 |
| Pseudacanthicus sp. Typhoon LDA 105 S | € 289,00 |
| Pseudacanthicus sp. 'L024/L025' Rio Itacaiunas | € 163,90 |
| Pseudacanthicus sp. 'Alenquer' | € 152,90 |
| Pseudacanthicus sp. 'L079' M | € 119,00 |
| Pseudacanthicus sp. 'L097' | € 76,90 |
| Pseudacanthicus sp. 'L114' M | € 42,90 |
| Pseudohemiodon apithanos | € 99,00 |
| Pseudohemiodon sp. 'chameleon red/brown/orange' M | € 189,00 |
| Pseudohemiodon sp. 'chameleon' M | € 163,90 |
| Pseudolithoxus tigris Einzeltier | € 69,90 |
| Pterosturisoma microps | € 68,90 |
| Rineloricaria sp. ,preto da eva‘ M | € 32,90 |
| Rineloricaria sp. 'red' | € 10,90 |
| Scobinancistrus sp. 'resex do Xingu 1' M | € 163,90 |
| Spatuloricaria tuira | € 87,90 |
| | |
| *Panzerwelse* | |
| Aspidoras albater | € 11,90 |
| Aspidoras cf poecilus | € 29,90 |
| Brochis spec CW35? | € 29,90 |
| Brochis splendens | € 10,90 |
| Corydoras aeneus XL | € 5,90 |
| Corydoras aeneus | € 3,90 |
| Corydoras adolfoi | € 15,90 |
| Corydoras albolineatus | € 29,90 |
| Corydoras cf. agassizi | € 5,90 |
| Corydoras autofrenatus | € 14,90 |
| Corydoras areio | € 109,00 |
| Corydoras cochui | € 56,90 |
| Corydoras cruziensis | € 20,50 |
| Corydoras delphax | € 8,50 |
| Corydoras elegans 'Rodonia' | € 26,50 |
| Corydoras ehrhardti | € 69,90 |
| Corydoras gracilis | € 42,90 |
| Corydoras habrosus | € 3,90 |
| Corydoras hastatus | € 6,50 |
| Corydoras melanotaenia | € 12,90 |
| Corydoras leucomelas | € 8,90 |
| Corydoras cf. melini | € 8,90 |
| Corydoras metae | € 12,90 |
| Corydoras nanus | € 5,90 |

| | |
|---|---|
| Corydoras nattereri | € 29,90 |
| Corydoras orcesi 'rio Tigre' | € 43,90 |
| Corydoras polystictus | € 10,90 |
| Corydoras panda | € 6,90 |
| Corydoras paleatus | € 3,90 |
| Corydoras pauciradiatus | € 6,90 |
| Corydoras pulcher | € 29,90 |
| Corydoras pygmaeus | € 3,90 |
| Corydoras reticulatus | € 12,90 |
| Corydoras schultzei 'black' | € 10,90 |
| Corydoras sterbai M | € 12,90 |
| Corydoras seussi | € 26,90 |
| Corydoras similis | € 12,90 |
| Corydoras sp. 'C071' | € 59,90 |
| Corydoras sp. 'C123' | € 9,90 |
| Corydoras sp. 'CW004' | € 152,90 |
| Corydoras sp. 'CW014' | € 15,50 |
| Corydoras sp. 'CW028' | € 29,90 |
| Corydoras sp. „CW73" | € 79,90 |
| Corydoras sp. 'CW079' | € 34,90 |
| Corydoras sp. 'CW102' | € 31,90 |
| Corydoras sp. 'CW169' | € 26,90 |
| Corydoras sp. „gold bar“ | € 499,00 |
| Corydoras sp. 'gold laser' | € 14,50 |
| Corydoras sp. 'rio Mutum 1' | € 76,90 |
| Corydoras sp. 'rio Tapanahoni  Langschnäuzer zu CW180 | € 49,90 |
| Corydoras treitlii XL | € 39,90 |
| Corydoras trilineatus | € 7,90 |
| Corydoras venezuelanus | € 8,90 |
| Corydoras zawadzkii | € 299,00 |
| Scleromystax prionotus | € 48,90 |
| | |
| *Schwielenwelse, Trugdornwelse u. a.* | |
| Agamyxis albomaculatus | € 12,90 |
| Amaralia sp. | € 89,00 |
| Astoblepus cf.mancoi | € 39,90 |
| Centromochlus musaica | € 38,90 |
| Centromochlus schultzi | € 141,90 |
| Hoplosternum thoracatum | € 6,90 |
| Hoplosternum thoracatum albino | € 8,90 |
| Nemadoras elongatus | € 27,50 |
| Platydoras costatus XXL | € 28,90 |
| Rhinodoras dorbignyi | € 108,90 |
| Tracheliopterichthys taeniatus | € 42,90 |
| Trachydoras sp. amazonas iquitos | € 54,90 |
| Wertheimeria maculata | € 273,90 |
| | |
| **Asiatische Welse** | |
| Akysis prashadi | € 8,90 |
| Akysis cf. vespa | € 9,90 |
| Chaca chaca | € 58,90 |
| Hara jerdoni | € 6,50 |
| Glyptothorax porrectus | € 29,90 |
| Pseudolaguvia cf. shawi | € 16,90 |

| **Afrikanische Welse** | |
|---|---|
| Synodontis decorus | € 18,90 |
| Synodontis lucipinnis | € 15,90 |
| Synodontis flavitaeniatus 'kouyou' | € 25,90 |
| Synodontis multipunctatus | € 25,90 |
| Synodontis njassae | € 32,90 |
| Synodontis soloni | € 29,90 |

| **Südamerikanische Salmler** | |
|---|---|
| Axelrodia riesei | € 3,90 |
| Boehlkea fredcochui | € 3,90 |
| Chalceus macolepidotus | € 14,00 |
| Carnegiella marthae | € 6,50 |
| Carnegiella strenicla | € 6,50 |
| Characidium fasciatum | € 6,90 |
| Characidium sanctjohanni | € 18,90 |
| Chilodus gracilis | € 8,90 |
| Copella sp. rio negro | € 11,90 |
| Erythrocharax altipinnis | € 48,90 |
| Gymnocorymbus ternetzi | € 2,50 |
| Hasemania nana | € 2,50 |
| Hemigrammus coeruleus | € 10,90 |
| Hemigrammus rubrostriatus | € 7,90 |
| Hemigrammus rodwayi | € 3,90 |
| Hemibrycon microforma | € 28,90 |
| Hemiodus gracilis | € 14,90 |
| Hyphessobrycon cf. agulha | € 19,90 |
| Hyphessobrycon amandae | € 2,50 |
| Hyphessobrycon amapaensis | € 6,90 |
| Hyphessobrycon bentosi | € 2,90 |
| Hyphessobrycon bentosi 'white fin' | € 4,50 |
| Hyphessobrycon callistrus | € 2,50 |
| Hyphessobrycon epicharis | € 49,90 |
| Hyphessobrycon elachys | € 2,90 |
| Hyphessobrycon erythrostigma | € 6,90 |
| Hyphessobrycon erythrozonus | € 1,90 |
| Hyphessobrycon flammeus | € 2,50 |
| Hyphessobrycon herbertaxelrodi | € 1,90 |
| Hyphessobrycon heterorhabdus | € 4,50 |
| Hyphessobrycon itaparicensis | € 25,90 |
| Hyphessobrycon krenakore | € 32,90 |
| Hyphessobrycon margitae | € 3,90 |
| Hyphessobrycon megalopterus | € 3,90 |
| Hyphessobrycon micropterus | € 13,90 |
| Hyphessobrycon myrmex | € 23,90 |
| Hyphessobrycon negodagua | € 12,90 |
| Hyphessobrycon notidanos 'yellow' | € 29,90 |
| Hyphessobrycon pando | € 18,90 |
| Hyphessobrycon piranga | € 31,90 |
| Hyphessobrycon procyon | € 13,90 |
| Hyphessobrycon pulchripinnis | € 2,50 |
| Hyphessobrycon pyrrhonotus | € 9,50 |
| Hyphessobrycon robertsi | € 6,50 |
| Hyphessobrycon roseus | € 3,90 |
| Hyphessobrycon sp. `Blue & Black“ | € 39,90 |

| | |
|---|---|
| Hyphessobrycon sp. 'blue devil' | € 45,90 |
| Hyphessobrycon sp. 'cenepa' | € 28,90 |
| Hyphessobrycon sp. 'emerald green' | € 16,50 |
| Hyphessobrycon sp. 'infernalis' | € 43,90 |
| Hyphessobrycon sp. 'lapis emperor' | € 25,90 |
| Hyphessobrycon sp. 'lapis yellow' | € 16,50 |
| Hyphessobrycon weitzmanorum | € 43,90 |
| Inpaichthys kerri | € 2,90 |
| Megalamphodus roseus | € 6,50 |
| Megalamphodus sweglesi | € 3,50 |
| Metynnis sp. lippincottianus | € 9,00 |
| Metynnis sp. 'Tapajos' | € 21,90 |
| Melanocharacidiun spec Nanay | € 29,90 |
| Moenkhausia clorophthalma | € 44,90 |
| Moenkhausia columbiana 'red' | € 2,50 |
| Moenkhausia costae | € 4,50 |
| Moenkausia iris | € 39,90 |
| Moenkhausia kogal 'yellow' | € 30,90 |
| Moenkhausia plumbea | € 39,50 |
| Moenkhausia rubra | € 35,00 |
| Moenkhausia rubra 'platinum' | € 38,50 |
| Moenkhausia sanctaefilomenae | € 2,90 |
| Nannobrycon eques | € 4,90 |
| Nannostomus beckfordi „red“ | € 3,90 |
| Nannostomus marginatus | € 6,50 |
| Nannostomus mortenthaleri | € 23,90 |
| Nannostomus sp. 'III' Rio Nivea | € 59,90 |
| Nannostomus trifasciatus | € 6,90 |
| Nematobrycon palmeri | € 2,90 |
| Paracheirodon axelrodi XL | € 3,50 |
| Paracheirodon axelrodi WF | € 2,50 |
| Paracheirodon innesi | € 1,90 |
| Paracheirodon innesi diamant | € 3,90 |
| Paracheirodon simulans | € 2,50 |
| Parastremma sadina | € 159,90 |
| Petitella rhodostomus | € 2,90 |
| Prionobrama filigera | € 1,90 |
| Prionobrama sp. 'rio Saramiriza' | € 29,50 |
| Pristella maxillaris | € 1,90 |
| Triportheus paranensis XL | € 42,90 |
| Thracocharax securis | € 7,90 |

| | |
|---|---|
| **Afrikanische Salmler** | |
| Alestopetersius caudalis | € 12,90 |
| Brycinus longipinnis | € 11,90 |
| Distichodus noboli 'Lefini river' | € 29,50 |
| Distichodus teugelsi 'Lefini river' | € 18,50 |
| Enterominus fasciolatus | € 7,50 |
| Phenacogrammus spec fantastic | € 34,90 |
| Phenacogrammus interruptus | € 10,50 |

| | |
|---|---|
| **Südamerikanische Buntbarsche** | |
| *Skalare* | |
| Pterophyllum scalare ‚rio Negro‘ | € 19,90 |
| Pterophyllum scalare 'blue' | € 12,90 |

| | |
|---|---|
| Pterophyllum scalare 'mix' S-M | € 8,90 |
| Pterophyllum scalare 'red devil’ | € 14,90 |
| Pterophyllum scalare Nanay | € 29,90 |
| Pterophyllum scalare manacapuru | € 25,90 |
| | |
| *Diskus Nachzuchten* | |
| | |
| *Diskus Wildfänge* | |
| | |
| *Zwergbuntbarsche* | |
| Apistogramma agassizii | € 12,90 |
| Apistogramma agassizii „Alenquer“ Selektions-Zucht | € 15,90 |
| Apistogramma borellii | € 9,90 |
| Apistogramma cacatuoides | € 9,90 |
| Apistogramma cf. cacatuoides WF | € 34,90 |
| Apistogramma hongsloi | € 12,90 |
| Apistogramma lineata | € 39,90 |
| Apistogramma macmasteri | € 9,90 |
| Apistogramma nijsseni | € 12,90 |
| Mikrogeophagus altispinosus | € 11,90 |
| Mikrogeophagus ramirezi | € 11,90 |
| Mikrogeophagus ramirezi ,blue" | € 13,90 |
| Mikrogeophagus ramirezi 'black' | € 14,90 |
| Mikrogeophagus ramirezi 'gold' | € 12,90 |
| Mikrogeophagus ramirezi 'gold' L-XL | € 14,90 |
| Nannacara adoketa „cuiari“ | € 29,90 |
| Nannacara anomala | € 9,90 |
| Nannacara taenia | € 13,90 |
| | |
| *Erdfresser & Hechtbuntbarschartige* | |
| Crenicichla jegui | € 142,90 |
| Crenicichla missioneira | € 199,00 |
| Crenicichla regani 'rio Trombetas' | € 39,90 |
| Crenicichla rosemariae XL | € 1.490,00 |
| Crenicichla tedybaguassu | € 399,00 |
| Geophagus abalios | € 19,90 |
| Geophagus altifrons 'Altamira' | € 39,90 |
| Geophagus brasiliensis | € 8,90 |
| Geophagus parnaibae | € 24,90 |
| Geophagus pyrocephalus / Geophagus sp. 'red head' | € 27,50 |
| Geophagus sp. 'altu sino' XL | € 49,90 |
| Geophagus sveni L-XL | € 129,00 |
| Geophagus sveni S-M | € 24,90 |
| Gymnogeophagus balzanii | € 18,90 |
| Gymnogeophagus caaguazuenisi | € 23,90 |
| Mesoheros gephyrum L | € 119,90 |
| Satanoperca daemon L | € 34,90 |
| Satanoperca jurupari L | € 34,90 |
| | |
| | |
| *Sonstige südamerikanische Buntbarsche* | |
| Acarichthys heckelii „albino“ | € 49,90 |
| Acarichthys heckelii | € 29,90 |
| Aequidens pulcher 'neon blue' | € 8,90 |
| Bujurquina vittata | € 23,90 |

| | |
|---|---|
| Heros efasciatus | € 12,90 |
| Heros liberifer | € 39,90 |
| Heros severum gold | € 15,90 |
| Hoplarchus psittacus XL-XXL | € 76,90 |
| Hypselecara coryphaenoides | € 78,90 |
| Hypselecara temporalis | € 12,90 |
| Krobia spec „itanyi“ | € 12,90 |
| Krobia xinguensis | € 32,90 |
| Laetacara curviceps | € 6,90 |
| Laetacara araguaiae | € 15,90 |
| Laetacara cf flanannellus | € 39,90 |
| Tahuantinsuyoa macantzatza | € 21,90 |
| Thorichthys ellioti | € 9,90 |

**sonstige südamerikanische Barschverwandte**

**Mittelamerikanische Buntbarsche**

| | |
|---|---|
| Cryptoheros sajica | € 10,90 |
| Rocio octofasciata „Jack Dempsy blue“ S | € 14,90 |

**Westafrikanische Buntbarsche**

| | |
|---|---|
| Anomalochromis thomasi | € 6,90 |
| Chromidotilapia guntheri 'Süd-Nigeria' | € 18,50 |
| Nannochromis transvestitus | € 19,90 |
| Paretroplus menarambo | € 71,50 |
| Pelvicachromis drachenfelsi wouri | € 29,90 |
| Pelvicachromis kribensis kanya | € 31,90 |
| Pelvicachromis pulcher | € 5,90 |
| Pseudocrenilabrus philander 'dispersus' | € 14,90 |
| Steatocranus casuarius | € 7,90 |
| Wallacechromis rubrolabiatus „Tabli River“ | € 15,90 |

**Sonstige afrikanische Barsche**

| | |
|---|---|
| Sarotherdon knauerae | € 26,90 |
| Micoctenopoma ansogii | € 13,90 |
| Ctenopoma autirostre | € 13,90 |

**Asiatische Barsche**

| | |
|---|---|
| Dario Dario Männchen | € 7,90 |
| Dario Dario Weibchen | € 9,90 |
| Dario spec Myanmar „Black Tiger“ | € 8,90 |

**Nordamerikanische Barsche**

**Barschverwandte**

| | |
|---|---|
| Toxotes siamensis | € 32,90 |

**Malawicichliden**

*Non-Mbunas*

| | |
|---|---|
| Aulonocara sp. 'blue neon’ XL | € 35,90 |
| Aulonocara sp. 'calico ob’ L-XL | € 34,00 |
| Aulonocara sp. ' red dragon fire fish' XL | € 35,90 |
| Aulonocara sp. ' red dragon fire fish' L | € 24,90 |
| Aulonocara sp. 'red rubin’ XL | € 36,90 |
| Aulonocara stuartgranti 'chilumba' F1 XL | € 29,90 |

| | |
|---|---|
| Copadichromis azureus | € 29,90 |
| Copadichromis borleyi 'red fin' | € 26,90 |
| Copadichromis sp. | € 26,90 |
| Copadichromis sp. 'blue neon' | € 15,50 |
| Cyrtocara moorii | € 13,90 |
| Dimidichromis compresiceps | € 16,90 |
| Fossorochromis rostratus | € 28,90 |
| Nimbochromis venustus | € 39,50 |
| Otopharinx lithobates ‚black orange dorsal’ | € 23,90 |
| Otopharinx lithobates 'sulphur head' | € 33,00 |
| Placidochromis phenochilus XL | € 45,00 |
| Placidochromis phenochilus M | € 24,90 |
| Placidochromis sp. 'gisseli' | € 22,00 |
| Protomelas sp. 'red empress' | € 21,90 |
| Protomelas taeniolatus 'boadzulu' M | € 24,90 |
| Sciaenochromis fryeri „Iceberg“ | € 29,90 |

| | |
|---|---|
| *Mbunas* | |
| Cynotilapia cobue | € 15,90 |
| Cynotilapia sp. 'afra red top Luhuchi' | € 10,90 |
| Cynotilapia sp. 'Hara Gallireya reef' | € 14,90 |
| Iodotropheus sprengerae | € 12,90 |
| Labeotropheus trewavasae | € 9,90 |
| Labeotropheus trewavasae 'chilumba' | € 11,90 |
| Labidochromis  spec chisumulae mbweca thumbi point | € 11,90 |
| Labidochromis spec mbamba bay | € 11,90 |
| Labidochromis sp. ‚nkhali" | € 10,90 |
| Labidochromis sp. 'hongi' | € 12,90 |
| Labidochromis sp. ‚hongi' sun flower | € 17,90 |
| Labidochromis sp. 'yellow' | € 9,90 |
| Melanochromis auratus | € 13,90 |
| Melanochromis johanni/ interruptus | € 11,90 |
| Melanochromis maingano | € 8,90 |
| Metriaclima zebra 'red/blue' | € 9,90 |
| Pseudotropheus demasoni | € 9,90 |
| Pseudotropheus lombardoi | € 9,90 |
| Pseudotropheus spec „polit“ M-L | € 14,90 |
| Pseudotropheus spec „polit“ S | € 9,90 |
| Pseudotropheus saulosi | € 8,90 |
| Pseudotropheus saulosi 'red coral' | € 10,90 |
| Pseudotropheus socolofi | € 10,90 |
| Pseudotropheus sp. 'daktari' F1 | € 13,90 |
| Pseudotropheus sp. 'red top Ndumbi' | € 11,90 |
| Pseudotropheus wiliamsi | € 11,90 |
| Pseudotropheus zebra 'masinje melob blue ob' | € 14,90 |
| Pseudotropheus zebra 'red red' | € 10,90 |

| | |
|---|---|
| **Tanganjikacichliden** | |
| Altolamprologus calvus 'black' | € 12,90 |
| Cypricromis leptosomus „Mpulungo“ | € 11,90 |
| Cyphotilapia frontosa 'Burundi' | € 23,90 |
| Enatiopus melanogensis ‚kassanga‘ | € 28,90 |
| Julidochromis marlieri | € 9,90 |
| Lamprologus multifasciatus | € 14,90 |
| Lamprologus signatus | € 9,90 |

| | |
|---|---|
| Neolamprologus brichardi | € 8,90 |
| Neolamprologus caudopunctatus | € 9,90 |
| Neolamprologus leleupi | € 8,90 |
| Neolamprologus prochilus | € 16,90 |
| Neolamprologus sexfasciatus gold | € 11,90 |
| Neolamprologus trerocephalus | € 11,90 |
| | |
| **Viktoriaseecichliden u. a.** | |
| Haplochromis sp. 'ch44' | € 9,90 |
| | |
| **Grundeln** | |
| Brachygobius doriae | € 3,90 |
| Lentipes mekonggaensis | € 65,90 |
| Rhinogobius zhoui | € 23,90 |
| Rhinogobius wui | € 10,90 |
| Stiphodon elegans | € 6,50 |
| Stigmatogobius sandanundio | € 13,90 |
| | |
| **Kiemenschlitzaalartige** | |
| | |
| **Barben, Bärblinge & andere Karpfenfische** | |
| Barbus conchonius red | € 3,90 |
| Barbus oligolepis | € 4,50 |
| Barbus schuberti | € 2,90 |
| Barbus schuberti neon | € 3,90 |
| Barilius pulchellus | € 24,90 |
| Brevibora dorsiocellata | € 3,50 |
| Brachidanio frankei | € 2,50 |
| Chela dadiburjori | € 5,50 |
| Crossocheilus siamensis | € 4,90 |
| Crossocheilus reticulatus | € 5,90 |
| Danio albolineatus | € 2,50 |
| Danio choprae | € 5,90 |
| Danio cf kyathit „Fire Ring“ | € 5,90 |
| Danio rerio | € 1,50 |
| Devario cf. aequifimatus „orange“ | € 12,90 |
| Devario annandalei XL | € 11,90 |
| Devario auropurpureus | € 8,90 |
| Desmopuntius pentazona | € 1,90 |
| Epalzeorhynchus kalopterus | € 5,90 |
| Garra flavrata | € 12,90 |
| Garra rufa XL | € 8,90 |
| Garra rufa | € 3,50 |
| Microrasbora erythromicron | € 4,50 |
| Neolissochilus heterostomus | € 64,90 |
| Opsariichthys evolans | € 19,90 |
| Parachela oxygastroides | € 14,50 |
| Pethia padamya | € 2,90 |
| Puntius gelius | € 4,90 |
| Puntius melanampyx | € 7,50 |
| Puntius tetrazona | € 2,50 |
| Puntius tetrazona 'albino' | € 2,90 |
| Puntius tetrazona 'green' | € 2,90 |
| Puntius titteya | € 3,50 |
| Sarcocheilichthys parvus | € 24,90 |

| | |
|---|---|
| Tanichthys albonubes | € 1,90 |
| Tanichthys albonubes 'gold' | € 2,50 |
| Tanichthys albonubes 'rot' | € 6,90 |
| Tanichthys micagemmae | € 6,90 |
| Trigonostigma espei | € 3,50 |
| Trigonostigma heteromorpha | € 2,50 |
| Zacco playtypus XL | € 34,90 |

| **Fransenlipper** | |
|---|---|
| Labeo frenatus | € 5,90 |
| Labeo frenatus 'albino' | € 5,90 |

| **Schmerlenartige** | |
|---|---|
| Acanthophthalmus cf. alternans | € 2,90 |
| Acanthopsis choirorhynchos | € 6,50 |
| Gyrinocheilus aymoineri | € 4,50 |
| Gyrinocheilus aymoineri gold | € 5,50 |
| Leptobotia pellegrini XL | € 169,00 |
| Mesonemacheilus triangularis | € 13,90 |
| Micronemacheilus cruciatus | € 9,90 |
| Micronemacheilus pulcher | € 15,90 |
| Pangio kuhlii | € 3,90 |
| Parabotia kiangsiensis | € 49,90 |
| Paracobitis cf. variegatus | € 23,90 |
| Paracanthocobitis botia | € 15,50 |
| Schistura sp. 'crimson' | € 14,90 |
| Schistura pridii | € 9,50 |
| Serpenticobitis octozona | € 11,90 |
| Sewellia lineolata | € 15,90 |
| Sinibotia pulchra | € 17,50 |
| Sinibotia robusta | € 19,90 |
| Yaoshania pachychilius S-M | € 9,90 |
| Yaoshania pachychilius L-XL | € 21,90 |
| Yasuhikotakia sidthimunki | € 18,90 |
| Yunnanilus pulcherrimus | € 13,00 |

| **Labyrinthfische** | |
|---|---|
| Betta falax | € 14,90 |
| Betta imbellis | € 14,90 |
| Betta splendens Männchen, verschiedene Varianten | € 12,9-45,90 |
| Betta splendens Weibchen Plakat HM | 15,9 |
| Betta smaragdina | €18,90 |
| Colisa lalia | € 9,90 |
| Macropodus concolor | € 11,90 |
| Macropodus opercularis | € 5,90 |
| Trichogaster chuna | € 4,50 |
| Trichopodus leerii | € 10,90 |
| Trichopodus trichopterus 'gold' | € 6,90 |
| Trichopodus trichopterus 'gold-super-red' | € 12,90 |
| Trichopodus trichopterus ‚blue“ | € 11,90 |

| **Schlangenkopffische** | |
|---|---|
| Channa bleheri | € 27,90 |
| Parachanna obscura | € 19,90 |

| | |
|---|---|
| **Knochenzünglerartige** | |
| | |
| **Regenbogenfische, Blauaugen & Ährenfische** | |
| Bedotia madagascariensis | € 9,90 |
| Iriatherina werneri | € 7,90 |
| Melanotaenia boesemani | € 12,90 |
| Melanotaenia herbertaxelrodi | € 10,90 |
| Melanotaenia lacustris | € 11,90 |
| Melanotaenia parkinsoni | € 14,90 |
| Melanotaenia praecox | € 11,90 |
| Melanotaenia splendida rubrostriata | € 9,90 |
| Pseudomugil furcata | € 8,90 |
| Pseudomugil luminatus | € 7,90 |
| Pseudomugil gertudae Aru 2 | € 12,90 |
| Pseudomugil gertudae | € 6,90 |
| | |
| **Reisfische** | |
| Oryzias dancena | € 3,90 |
| Oryzias woworae | € 5,90 |
| Oryzias laticeps medaka gold | € 6,90 |
| | |
| **Hornhechtartige** | |
| | |
| **Messerfische & Nilhechte** | |
| Xenomystus nigri | € 19,90 |
| | |
| **Kugelfische** | |
| Aurigobus modestus | € 59,90 |
| Carinotetraodon irrubesco | € 28,90 |
| Carinotetraodon travancoricus | € 6,90 |
| Pao leiurus | € 12,90 |
| | |
| **Arowana u. a.** | |
| | |
| **Flösselhechte & Aale** | |
| Erpetoichthys calabaricus XL | € 19,90 |
| Erpetoichthys calabaricus M | € 14,90 |
| Polypterus endlicheri | € 16,90 |
| Polypterus senegalus 'albino' | € 11,90 |
| Polypterus senegalus | € 14,90 |
| | |
| **Rochen** | |
| | |
| **Lebendgebärende** | |
| Dermogenys pusilla / white | € 6,90 |
| Dermogenys pusilla | € 6,90 |
| Girardinus falcatus | € 8,90 |
| Limia tridens | € 7,50 |
| Limia vittata | € 9,90 |
| Neoheterandia elegans | € 8,90 |
| Phalloceros caudomaculatus | € 5,90 |
| Poecilia sphenops 2-4 Varianten im Shop | € 3,90 |
| Poecilia wingei 'calico ' | € 4,50 |
| Poecilia wingei 'campoma' | € 4,90 |
| Poecilia wingei 'cobra grün' Paar | € 8,90 |

| | |
|---|---|
| Poecilia wingei 'cobra red' Paar | € 8,90 |
| Poecilia wingei 'el tigre' | € 6,50 |
| Poecilia wingei 'Japan blue' | € 6,50 |
| Poecilia wingei 'Kolibri green' Paar | € 8,90 |
| Poecilia wingei 'leopard' Paar | € 8,90 |
| Poecilia wingei 'pink yellowtail' | € 4,50 |
| Poecilia wingei 'red' | € 4,90 |
| Poecilia wingei 'Santa Maria bleeding heart' Paar | € 13,90 |
| Poecilia wingei ,snakesin green ' | € 5,90 |
| Poecilia wingei 'tiger' | € 4,90 |
| Poecilia wingei 'yellow tiger' Paar | € 8,90 |
| Poecilia wingei ,yellow laser tail , | € 8,90 |
| Xenotoca doadrioi 'San Marcos' | € 15,50 |
| Xiphophorus helleri 'red' | € 3,90 |
| Xiphophorus helleri ,kohaku „ | € 3,90 |
| Xiphophorus pygmaeus | € 8,50 |
| Xiphophorus montezuma | 8,9 |
| Xiphophorus maculatus 2-8 Varianten im Shop | € 2.90 - 5.50 |
| Quintana atrizona | €8,9 |
| | |
| **Killifische** | |
| Aphyosemion australe 'hjersseni' | € 7,90 |
| Aphyosemion striatum | € 7,90 |
| Aplocheilus lineatus „Gold“ | € 6,90 |
| Fundulophanchax sheeli | € 10,90 |
| Epiplatys bifasciatus | € 8,90 |
| Epiplatys dageti | € 6,50 |
| Poropanchax normani | € 3,90 |
| Pseudoepiplatys annulatus | € 4,90 |
| | |
| **Kaltwasserfische** | |
| | |
| **Wirbellose** | |
| *Garnelen* | |
| Atyopsis molucensis | € 16,90 |
| Atyopsis gaboensis | € 16,90 |
| Caridina japonica M | € 4,50 |
| Caridina japonica XL | € 7,90 |
| Macrobrachium clayanum | € 9,90 |
| Neocaridina davidi 'blue jelly' | € 4,90 |
| Neocaridina davidi 'blue velvet' | € 7,90 |
| Neocaridina davidi 'orange' | € 4,50 |
| Neocaridina davidi , red rilii‘ | € 4,50 |
| Neocaridina davidi ,blue rilii‘ | € 6,50 |
| Neocaridina davidi 'red fire' | € 2,50 |
| Neocaridina davidi 'sakura' | € 3,90 |
| Neocaridina davidi 'yellow golden top' | € 6,50 |
| | |
| *Krebse* | |
| | |
| *Krabben* | |
| | |
| *Schnecken & Muscheln* | |
| Anentome helena | € 2,50 |
| Marisa cornuarietis | € 3,90 |

| | |
|---|---|
| Taia naticoides | € 6,90 |
| | |
| **Reptilien & Amphibien** | |
| Hymenochirus boettgeri | € 4,90 |
| Hymenochirus boettgeri 'gold' | € 6,90 |
| Pleurodella waltl | € 25,90 |